

● 천년경영PDA 사용 설명서 [로컬버전]



천년경영PDA 사용 설명서 [로컬버전]

PDA 솔루션 사용전에 반드시 본 설명서를 읽어 보시기 바랍니다.

2009.11.23

(주)미진소프트 WWW.MIJINSOFT.CO.KR ●

● 사/용/설/명 - [설치]



천년경영 IT산업의 리더 Mijinsoft

제품소개 다운로드 | 제품구입안내 | 하드웨어 쇼핑몰 | 전산용지주문 | 마이페이지 | 고객센터

클릭이제는
미진소프트 PDA유통솔루션
으로 업무에 날개를 달아드립니다!

* 천년경영 Series * 제조경영 Series

Best Solution

천년경영II 확장 천년경영II 기본 천년경영II 활용 제조경영PM1 활용 제조경영PM2 활용

확장형 도스메·유통 판매·재고관리 기본형 도스메·유통 판매·재고관리 활용 도스메·유통 판매·재고관리 수주·생산 판매·재고관리 판매 수주·생산 판매·재고관리

실시간구매상담 구매상담 02)401-5121
고객센터 1566-8680
구매입금계좌 093-02-307376
KBS 337101-04-154613
예금주명 : 정일영 미진소프트

업무별 Solution

이자기계산서 II 전자+종이계산서 세금계산서 관리 PDA 솔루션 PDA영입관리 실시간 자료 전송 카메이트Pro 카메라 장비 자동차량비 고관리 AS 콜메이트 콜센터 상담관리 PDA AS관리 시네라이프 도시/상용 대여/반납 관리

제조경영 II 자재생산 판매/재고관리 이지타이틀 외식업 라이벌요구 계산관리 카메이트Lite 카메라 장비 고관리 프로그램

오른이젯관리 옥션, 지마켓, 소핑몰 연동관리 부가세 국제형신고 전자세금계산서 국제형신고지연 부가세 국제형신고

미진소프트 홈페이지 (www.mijinsoft.co.kr) 접속합니다.

PDA 유통 솔루션을 찾아 들어갑니다.

형식 1 (로컬버전) 선택 합니다.

천년경영 PDA Solution

형식1 PDA로 영업자료 처리 후 사무실로 돌아와서 PC에 전송하는 방식

형식2 창고에서 PDA로 상품출고시 즉시 PC로 무선 전송되는 방식

형식 1 선택

현장에서 영업자료를 PDA에 바로 등록 영수증발행/미수조회/납품등록

천년PDA LC 자세히>>>

천년PDA WL 자세히>>>

형식3 외부에서 PDA로 영업자료 처리 즉시 무선으로 PC에 전송되는 방식

형식4 유통영업의 기본적 업무를 PDA 1대로 관리하는 방식

천년PDA CM 자세히>>>

PDA경영 PM 자세히>>>

사/용/설/명 - [설치]



주요화면 | 프로그램 개요 | **프로그램 설치** | 왜 천년PDA인가?

● PDA 프로그램 설치 방법 & 절차

- PC와 PDA가 연결된 상태에서 PC에서 설치파일을 실행 합니다.
- OS별로 연결프로그램, 환경구축, 프로그램이 다릅니다. 자신의 운영체제(OS)를 확인 후 설치 진행하세요.

PC와 PDA연결확인 (Active Sync) → 설치환경 구축 (컴팩 프레임워크, SqlCE) → 프로그램 설치 (로컬버전, 실시간 버전)

● PDA 설치 프로그램 다운로드

- 아래 순서(절차)에 따라 해당파일을 다운로드 받아 설치 진행하세요.
- 설치가 어려운 경우 전화주시면 원격으로 설치 지원해 드립니다. Tel. 02-401-5121
- 아래파일 중 본인의 환경에 적합한 파일을 1 → 2 → 3 → 4 순서대로 설치 진행하세요.

순서	설치용도	설치파일	OS별 설치파일	다운로드
1	PC & PDA 연결	Active Sync (PC & PDA 연결)	[PC] Window XP 용	Download
			[PC] Vista 32Bit 용	Download
			[PC] Vista 64Bit 용	Download
2	PDA 환경구축	Compact Framework 2.0 (Main Application)	[PDA] Windows CE 용	Download
			[PDA] Windows Mobile 용	Download
			[PDA] MicroSoft Pocket PC 용	Download
3	PDA 환경구축	SQLCE 2.0 (DB 환경구축)	[PDA] Windows CE 용	Download
			[PDA] Windows Mobile 용	Download
			[PDA] MicroSoft Pocket PC 용	Download
4	메인 PDA 프로그램	천년경영 PDA AS 메이트	천년경영PDA.LC (로컬)	Download
			천년경영PDA_WL (무선랜)	Download
			천년경영PDA_CM (CDMA)	Download
			AS 메이트 PDA 프로그램	Download

[PDA 와 컴퓨터가 정상적으로 연결된 상태에서 프로그램을 설치하셔야 합니다]

※ 프로그램 최초 설치 시 1-2-3-4 번 순서로 모두 설치하셔야 합니다.

(프로그램 업그레이드 시에는 4번 항목만 재설치 하시면 됩니다.)

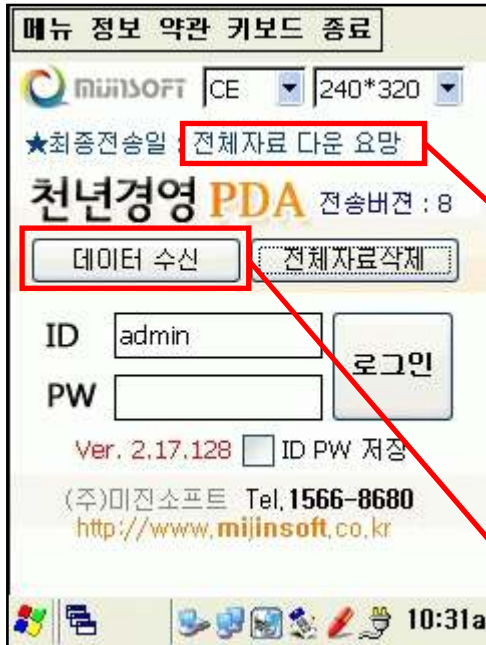

천년경영 PDA 로컬 버전
최초 실행 화면

프로그램 설치 후 최초 한번은
천년경영 PC 버전의 전체 자료를
PDA로 전송 하여야 이용 가능합니다.

PC 와 PDA 가 Active Sync 로
연결된 상태에서 [데이터수신]
버튼을 눌러 데이터를 수신 받습니다.

● 사/용/설/명 - [데이터 전송]



PDA 전송 시 설정 되는 각종 옵션

PDA간 자료송/수신

PDA 상호 대기

*PDA상의 최종 자료 전송일을 입력하세요. 전체자료전송

일자를 무시하고 모든 자료를 전송하려면 '전체 자료전송'을 체크하세요.
 처음 전송시는 '전체자료전송' 체크하여 전송하시기 바랍니다.

*유저정보 : 총 1건
 *고급정보 : 총 9건
 *창고정보 : 총 2건
 *상품정보 : 총 11건
 *특별단가 : 총 0건
 *다중단가 : 총 0건
 *재고정보 : 총 22건
 *거래처별 상품 : 총 0건

*예상 전송 건수 : 총 45건
 *예상 전송 시간 : 약 0분 (시스템사양에 따라 달라질 수 있습니다.)

모든 준비가 완료되면 'PDA 상호대기' 버튼을 누르세요!!!

신호 대기중...(PDA에서 '데이터전송' 또는 '거래데이터수신' 버튼을 누르세요.)

PC -> PDA

거래처별 상품 전송
 매입가 숨김
 전체 거래처 담당 거래처만 거래처 직접 지정

PDA -> PC

PDA로 처리한 단가를 특별단가에 적용
 PDA 실사자료 전송 방법 : 기존 실사자료에 더하기

유저정보	고객정보	창고정보	상품정보	특별단가	다중단가	재고정보
1 000001			1 TS편의마트	홍길동		011-11-11111
2 000002			1 제일유통	이순신		222-22-2222
3 000003			1 가산유통	김미진		777-77-77777
4 000004			1 도통도매상사	이미진		777-88-77777
5 000005			1 대성유통	장보고		222-233-33652
6 000006			1 화평도매상사	김순남		789-78-78970
7 1			0 미진유통	김미진		502-18-94746
8 2			0 미진2			
9 3			0 미진3			

데이터 전송량 체크 PDA 업그레이드 닫기

[천년경영PC에서 PDA와 데이터 전송 화면]

사/용/설/명 - [데이터 전송]



PDA간 자료송/수신

PDA 자료송수신 > PDA 신호 대기

+ PDA상의 최종 자료 전송일을 입력하세요 전체자료전송

일자를 무시하고 모든 자료를 전송하려면 '전체자료전송'을 체크하세요.
 처음 전송시는 '전체자료전송' 체크하여 전송하시기 바랍니다.

유저정보 고객정보 창고정보 상품정보 특별단가 다중단가 재고정보

유저번호	고객정보	창고정보	상품정보	특별단가	다중단가	재고정보
1 000001		1 TS편의마트	홍길동			011-11-11111
2 000002		1 제의약품	이수진			222-22-2222
3 000003		1 가산유통	김미진			777-77-7777
4 000004		1 도통도매상사	이미진			777-88-7777
5 000005		1 대성유통	장보고			222-233-33652
6 000006		1 화평도매상사	김순남			789-78-78970
7 1		0 미진유통	김미진			502-18-94746
8 2		0 미진2				
9 3		0 미진3				

PC -> PDA
 거래처별 상품 전송
 매입가 숨김
 전체 거래처 담당 거래처만 거래처 직접 지정

PDA -> PC
 PDA로 처리한 단가를 특별단가에 적용
 PDA 실시간 전송 방법 : 기존 실시간 전송에 동기화

데이터 전송량 체크 PDA 업그레이드

전체자료 전송체크

PDA 신호 대기

메뉴 정보 약관 키보드 종료

mijisoft CE 240*320

★최종전송일 : 전체자료 다운 요망

천년경영 PDA 전송버전 : 8

데이터 수신 전체자료작제

ID admin 로그인

PW

Ver. 2.17.128 ID PW 저장

(주)미진소프트 Tel. 1566-8680
 http://www.mijisoft.co.kr

10:31a

※ 천년경영 PC에서 전체자료 전송체크 후 PDA 신호대기를 누른 상태에서 PDA의 데이터 수신 버튼을 누릅니다. (PC와 PDA가 연결된 상태)

사/용/설/명 - [데이터 전송]



메뉴 정보 약관 키보드 종료

Mijinsoft CE 240*320

★최종전송일 : 전체자료 다운 요망

천년경영 PDA 전송버전 :

데이터 수신 전체자료삭제

ID admin 로그인

PW

Ver. 2.17.128 ID PW 저장

(주)미진소프트 Tel.1566-8680
http://www.mijinsoft.co.kr

메뉴 정보 약관 키보드 종료

Mijinsoft CE 240*320

★최종전송일 : 전체자료 다운 요망

데이터 수신

'전체자료전송'일 경우에는 모든 데이터가 삭제되고 다시 초기화 됩니다. 전송 시작 하시겠습니까?

예(Y) 아니오(N)

Ver. 2.17.128 ID PW 저장

(주)미진소프트 Tel.1566-8680
http://www.mijinsoft.co.kr

메뉴 정보 약관 키보드 종료

Mijinsoft CE 240*320

★최종전송일 : 전체자료 다운 요망

데이터 수신

'전체자료전송'일 경우에는 모든 데이터가 삭제되고 다시 초기화 됩니다. 전송 시작 하시겠습니까?

예(Y) 아니오(N)

Ver. 2.17.128 ID PW 저장

(주)미진소프트 Tel.1566-8680
http://www.mijinsoft.co.kr

메뉴 정보 약관 키보드 종료

Mijinsoft CE 240*320

★최종전송일 : 전체자료 다운 요망

천년경영 PDA 전송버전 : 8

전송완료 OK X

전송이 완료 되었습니다. 로그인 후 사용하세요.

ID 로그인

PW

Ver. 2.17.128 ID PW 저장

(주)미진소프트 Tel.1566-8680
http://www.mijinsoft.co.kr

10:36a

● 사/용/설/명 - [데이터 전송]



메뉴 정보 약관 키보드 종료

Mijisoft CE 240*320

★최종전송일 : 2009-11-07

천년경영 PDA 전송버전 : 8

데이터 수신 전체자료삭제

ID admin 로그인

PW

Ver. 2.17.128 ID PW 저장

(주)미진소프트 Tel. 1566-8680
http://www.mijisoft.co.kr

10:40a

최종자료 전송일 :
마지막으로 전송한
날짜가 기록 됩니다.

최초 한번만 전체자료
전송을 하고, 그 다음
부터는 최종전송일의
날짜를 선택하여 수정
된 데이터만 전송 받
습니다.

PDA간 자료송/수신

PDA 자료송수신 PDA 신호 대기

PDA상의 최종 자료 전송일을 입력하세요. 전체자료전송

일자를 무시하고 모든 자료를 전송하려면 '전체자료전송'을 체크하세요.
처음 전송시는 '전체자료전송'을 체크하여 전송하시기 바랍니다.

+유저정보 1건
+고객정보 9건
+참고정보 2건
+상품정보 11건
+특별단가 0건
+다중단가 0건
+재고정보 22건
+거래처별 상품 : 총 0건

*예상 전송 건수 : 총 45건
*예상 전송 시간 : 약 0분 (시스템사양에 따라 달라질 수 있습니다.)
*모든 준비가 완료되면 'PDA 신호대기' 버튼을 누르세요.!!!
신호 대기중...(PDA에서 '데이터전송' 또는 '거래데이터송신' 버튼을 누르세요.)

유저정보	고객정보	참고정보	상품정보	특별단가	다중단가	재고정보
1	000001		1 TS편의마트	홍길동		011-11-11111
2	000002		1 제일유통	이순신		222-22-2222
3	000003		1 가산유통	김미진		777-77-77777
4	000004		1 도동도매상사	이미진		777-88-77777
5	000005		1 대성유통	장보고		222-233-33652
6	000006		1 화평도매상사	김순남		789-78-78970
7	1		0 미진유통	김미진		502-18-94746
8	2		0 미진2			
9	3		0 미진3			
10						
11						
12						
13						
14						
15						
16						
17						
18						
19						
20						
21						
22						
23						
24						
25						
26						
27						
28						
29						

PC -> PDA
 거래처별 상품 전송
 매입가 숨김
 전체 거래처 담당 거래처만 거래처 직접 지정

PDA -> PC
 PDA로 처리한 단가를 특별단가에 적용
PDA 실사자료 전송 방법 : 기존 실사자료에 더하기

데이터 전송량 체크 PDA 업그레이드 닫기

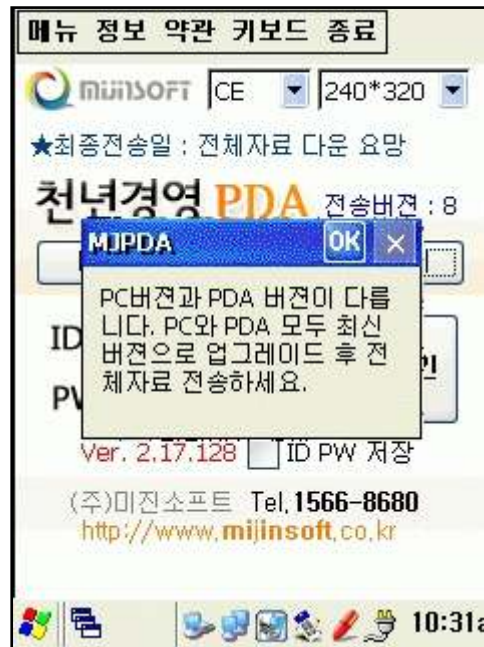

천년경영PC 버전과 PDA버전의 호환성이 맞지 않는 버전일때 ...

- ※ 천년경영PC 버전과 PDA 업그레이드 버전이 일치해야 사용 가능합니다. 자료전송 중 위 메시지를 띄울 시에는 천년경영PC 버전과 PDA 모두를 최신 버전으로 업그레이드 후 전체자료를 전송 받으셔야 합니다. 최신버전을 설치 하실 때는 PC와 PDA 모두를 동시에 하여야 합니다. 업그레이드에 주의 하세요.



[주요화면 바로가기]

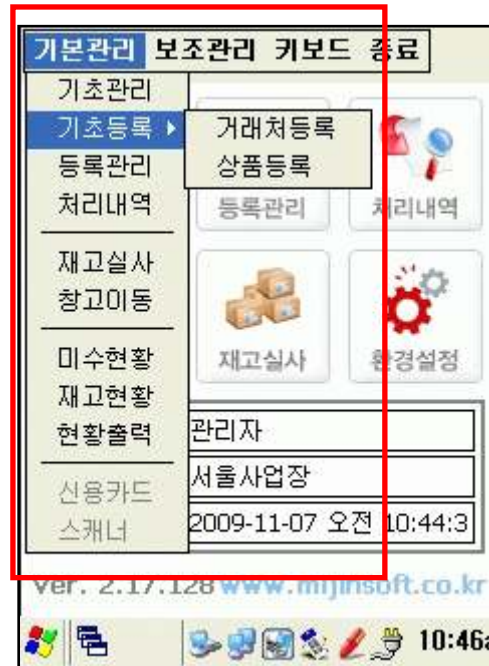

[기본관리]



[보조관리]

- 기초관리 : 기초상품, 기초거래처 내역을 확인하는 화면 입니다. (상세검색)
- 등록관리 : 매입/매출/주문 내역을 등록하는 화면입니다.
- 처리내역 : 등록관리에서 처리한 매입/매출/주문 내역을 조회하는 화면 입니다.
- 재고이동 : 재고이동 처리를 하는 화면 입니다.
- 재고실사 : 재고실사 처리를 하는 화면 입니다.
- 환경설정 : 사용자 옵션을 지정 관리 하는 화면 입니다.

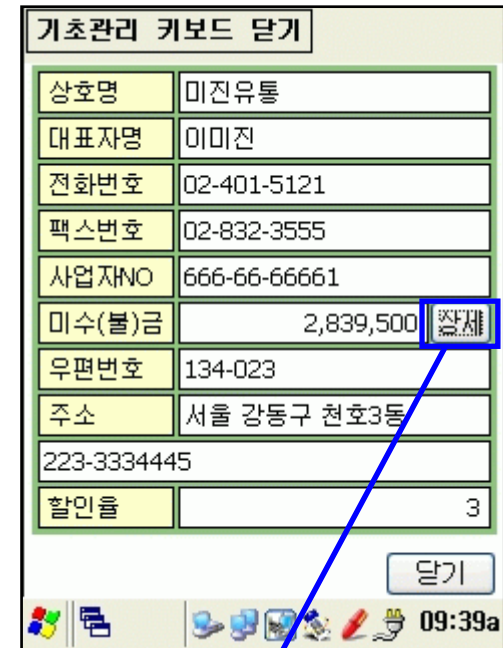
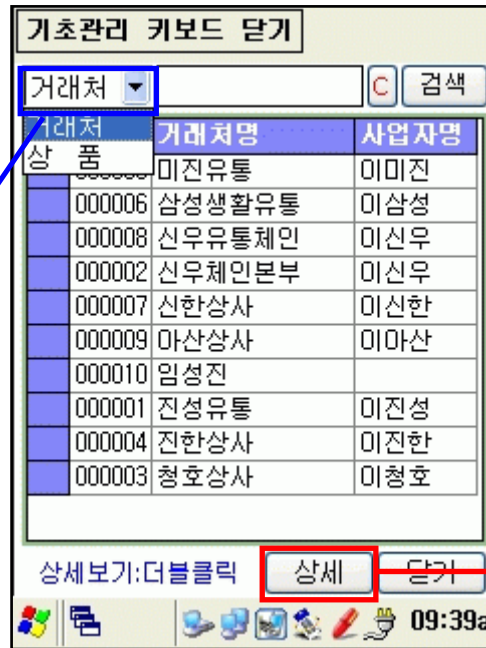

거래처 및 상품 선택

미수금 및 미불금 상세 정보

- 기초상품 및 기초거래처를 확인 하는 화면 입니다.
- 검색된 거래처 및 상품을 더블클릭 또는 상세버튼을 누르면 해당내역을 상세정보를 확인 가능합니다.

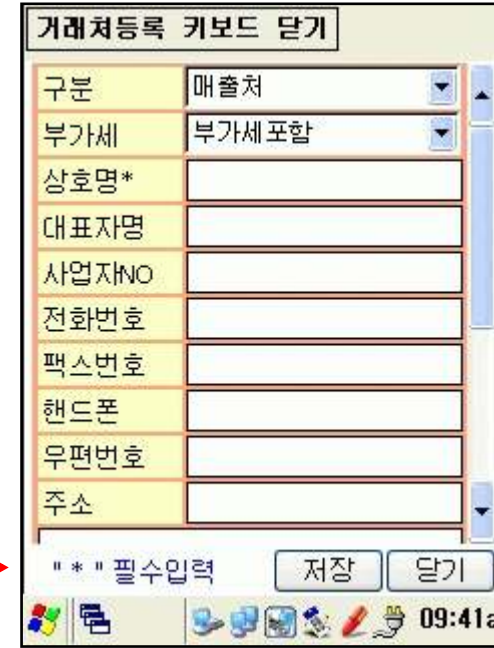
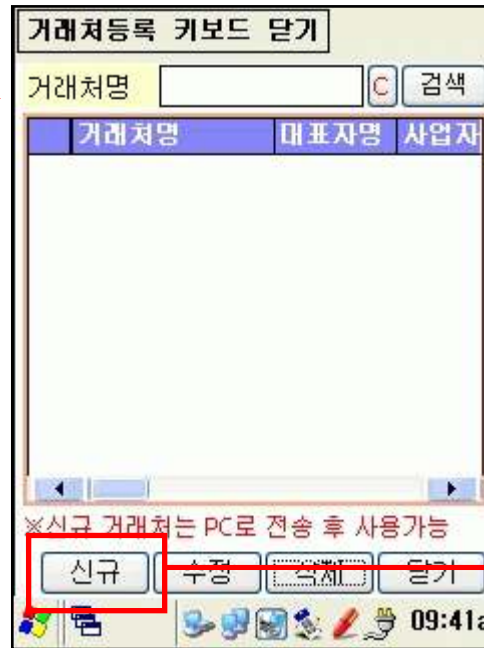

- 신규 거래처 및 상품을 등록하는 화면 입니다.
- 신규 거래처 및 신규 상품을 등록합니다.
- 신규로 등록된 거래처 및 상품은 PC로 전송 후에 사용 가능합니다.
(PC로 전송 후 PDA로 재수신 받으셔야 이용 가능합니다.)

● 사/용/설/명 - [등록관리]

기본관리 보조관리 키보드 종료

기초관리
기초등록
등록관리
처리내역

재고실사
창고이동

미수현황
재고현황
현황출력

관리자

서울사업장

신용카드
스캐너

2009-11-07 오전 10:44:3

Ver. 2.17.128 www.mijinsoft.co.kr

09:44a

등록관리 키보드 닫기

구분 **매출등록** 서울본사창고

상호 미진유통 **입금**

상품

박스 날개 1

단가

B	C	상품명	규격	박스	날개
		오일윙타	에쿠스	0	6
	√	에머크리너	그랜저	0	1
		라이닝 앞쪽 우	아반떼	0	1
	√	라이닝	그랜저	0	2
		합계		0	10

저장 삭제 영수증 닫기

09:45a

등록관리 키보드 닫기

결제방법 **현금**

거래처명 미진유통

입금액

할인액

입금

입금일자	입금액	할인액
총합계액 395,000		
당일입금		0
전미수액		2,839,500
현미수액		3,234,500

영수증 삭제 닫기

09:45a

매입/매출/주문 선택

해당 창고 선택

현금/신용카드 선택

- 매입/매출/주문 내역을 등록하는 화면 입니다.
- 거래처를 선택 후 상품을 검색하고 수량/단가/할인 등을 입력 후 저장 버튼을 눌러 등록합니다.
- 기 처리된 해당 내역을 선택 하여 삭제, 영수증 발급 처리 가능 합니다.

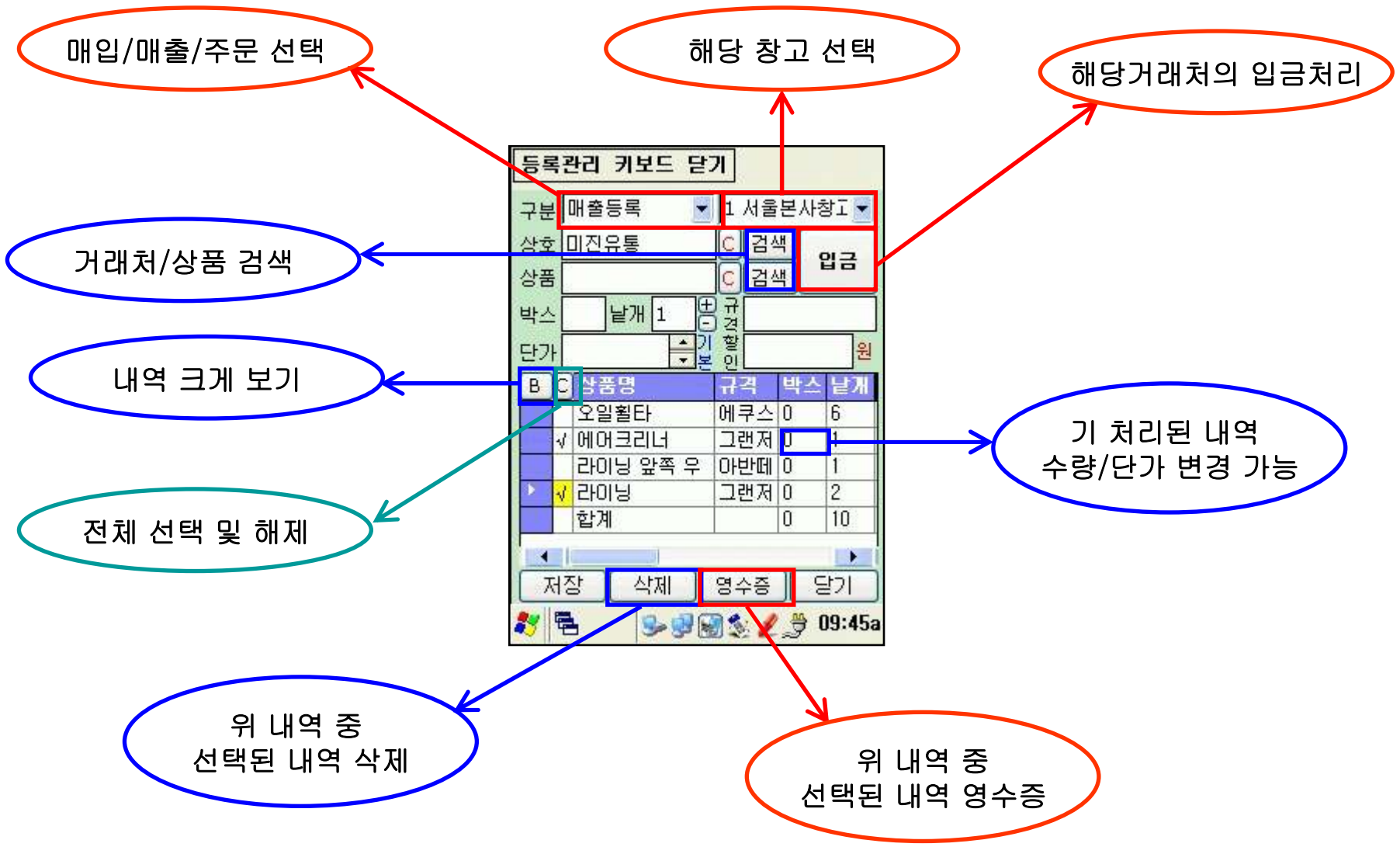

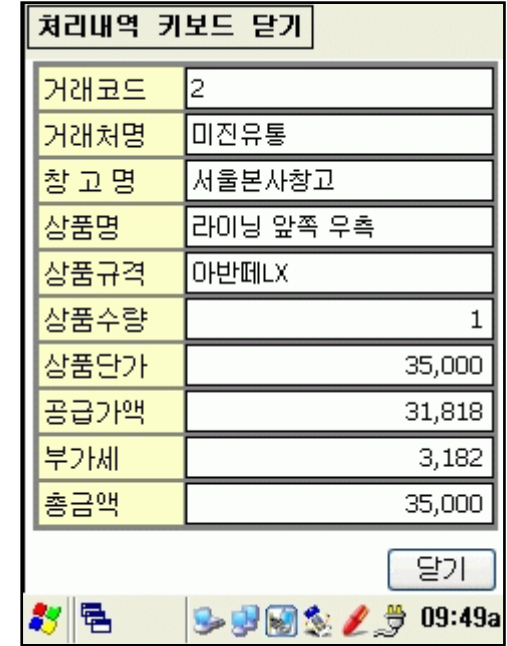

- 등록관리에서 처리한 내역을 확인 하는 화면 입니다.
- 주문/납품/매입/매출 내역을 기간별로 검색 가능 합니다.
- 검색된 내역을 선택 후 상세 버튼을 누르면 상세 내역을 확인 가능합니다.

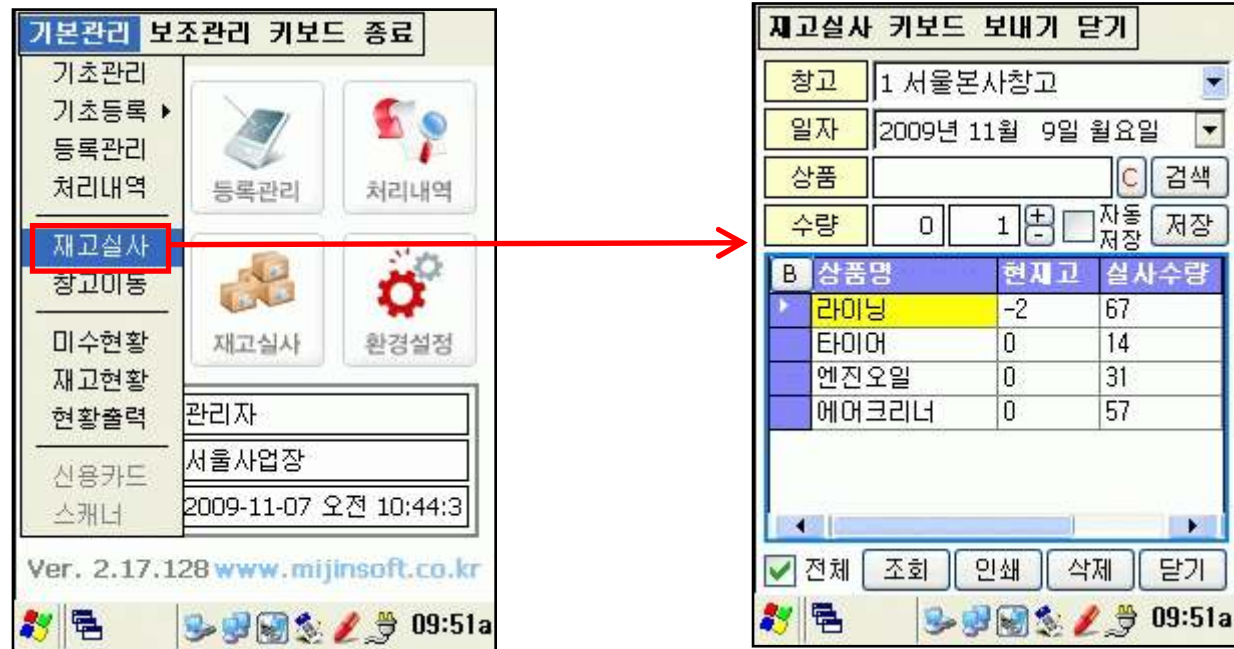

- 재고실사를 등록하는 화면 입니다.
- 실사 할 상품을 검색 후 실사수량을 입력 후 저장 버튼을 눌러 실사등록처리 합니다.
- 전체상품보기를 체크하면 전체 상품내역을 볼 수 있고, 체크를 풀면 실사 등록하는 해당 내역만 확인 가능합니다.
(전체상품보기를 했을 경우 처리되는 속도가 느려집니다.)



- 창고이동 (재고이동)을 등록하는 화면입니다.
- 출창고 및 입창고를 선택 후 이동 할 상품을 검색하고, 이동할 수량을 입력 후 저장 버튼을 눌러 이동 처리합니다.
- 자동저장 기능을 사용하면 바코드로 상품을 읽힌 후 자동으로 저장(처리) 실행 됩니다.



- 거래처의 총 매입/매출 액 및 미수금 현황을 일괄 조회/검색 하는 화면 입니다.
- 일자 및 해당 거래처를 선택 후 조회 버튼을 눌러 조회 합니다.
- 미수현황 인쇄 및 일계표 인쇄를 지원 합니다.

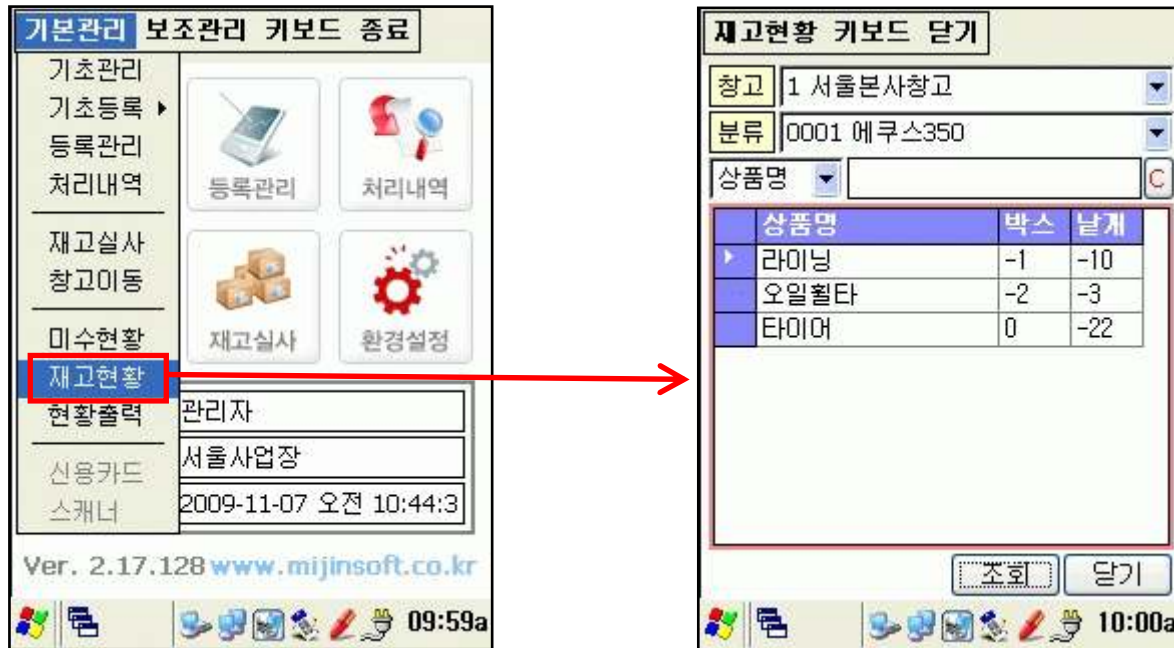

- 창고별/분류별 현재고 현황을 확인 할 수 있는 화면 입니다.
- 검색 조건에 상품명/바코드 등을 입력하여 검색 할 수 있습니다.
- 기초관리에서 해당 상품을 검색하셔도 창고별 재고 수량을 확인 할 수 있습니다.

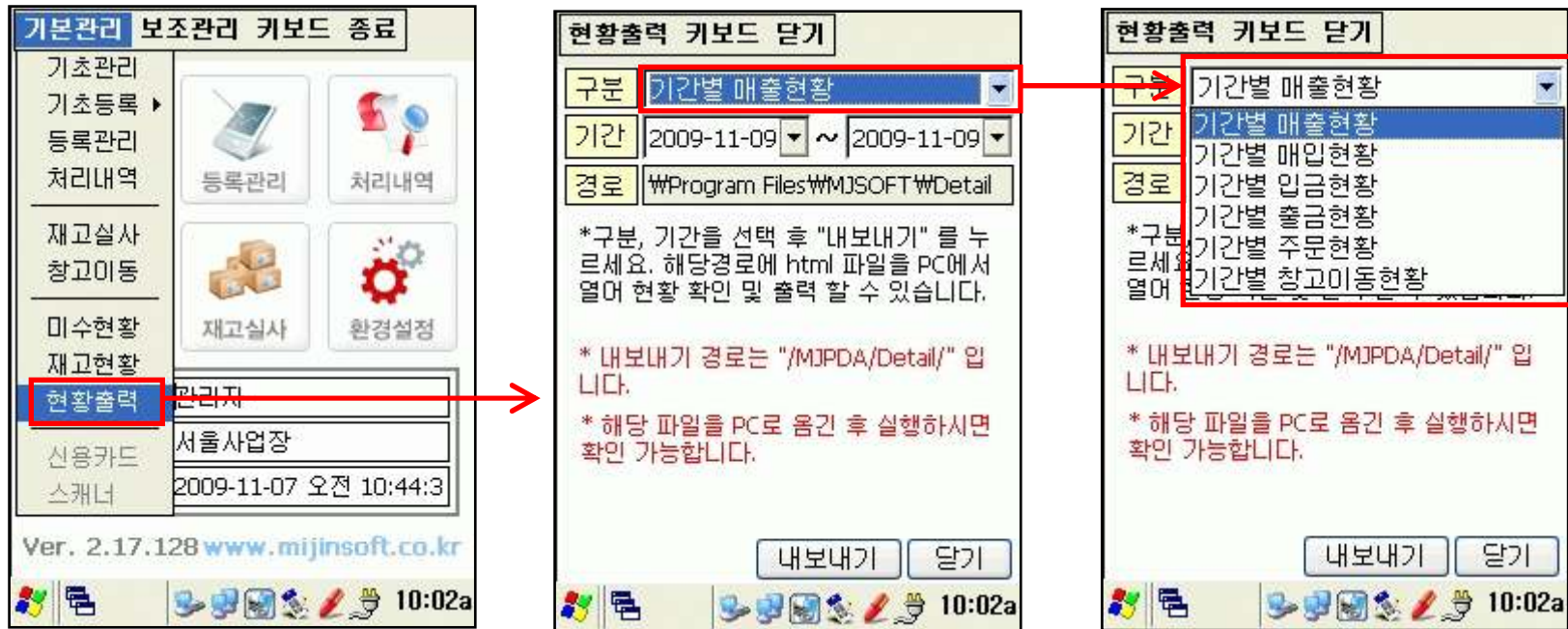

- 등록관리 및 모든 처리화면에서 처리(등록)한 내역을 내보내기(출력)하는 화면입니다.
- 처리 내역을 HTML 형식으로 내보내기 합니다.
- \MJPDA\Detail\ 폴더에 저장 됩니다.
- PC로 복사 후 실행하시면 해당 내역을 확인 및 출력 가능 합니다.

기간별 매출현황

※ 조회기간 : 2008-09-16 ~ 2008-09-16

순번	일 자	거래처	상 품	규 격	박 스	날 개	총수량	단 가	할인액	금 액
1	2008-09-16	TS편의마트	딸기우유	개	0	5	5	550	0	3,025
2	2008-09-16	TS편의마트	새우깡	봉지	0	1	1	700	0	770
3	2008-09-16	TS편의마트	초코파이	box	0	2	2	300	0	660
4	2008-09-16	TS편의마트	칸초	상자	0	4	4	1,600	0	7,040
합계					8	12	12	3,150	0	11,495

[PC로 복사 후 PC에서 실행한 화면]

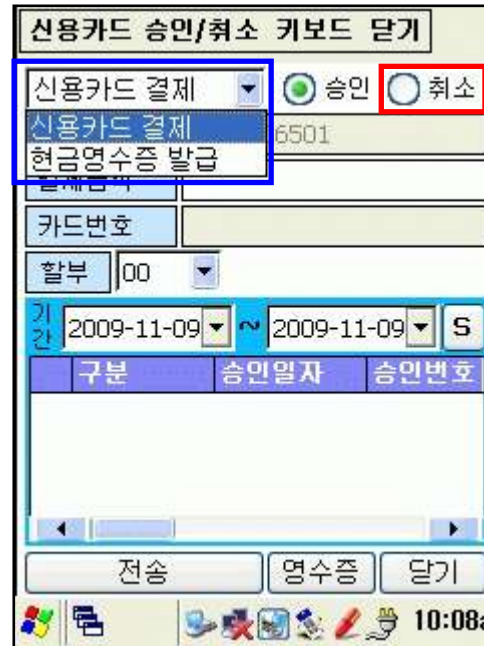

- 신용카드/현금영수증 결제 화면입니다.
- 현재 BIP-1300 / AT970 기종에서만 사용 가능합니다.
- 신용카드 / 현금영수증 승인 및 취소 가능합니다.

● 사/용/설/명 - [신용카드 영수증 샘플]



영 수 증

발행 일시: 2008-08-05 05:45:38

공 급 자

공 급 자: 미진소프트
 사업자 No: 502-17-94746
 대 표 자: 정 일 영
 당 당 자: 관리자
 주 소: 서울 송파구 오금동 46-9
 디에스빌딩 6층
 전 화 번 호: 1566-8680

공 급 받 는 자

공급받는자: 가자낙시
 대 표 자: 홍길동
 주 소: 서울 구로구 구로본동 중앙유통단지
 가 1234호
 전 화 번 호: 02-401-5121

입금내역

입금일자	입금액
2008-08-05	140,500
2008-08-05	10,000
2008-08-05	182,000
합계:	610,000

당일입금액: 610,000
 전 미수액: 1,520,000
 현 미수액: 189,500
 계좌번호: 농협 093-02-307671 정일영

서명:

영 수 증

발행 일시: 2008-08-05 05:45:38

공 급 자

공 급 자: 미진소프트
 사업자 No: 502-17-94746
 대 표 자: 정 일 영
 당 당 자: 관리자
 주 소: 서울 송파구 오금동 46-9
 디에스빌딩 6층
 전 화 번 호: 1566-8680

공 급 받 는 자

공급받는자: TS편의점
 대 표 자: 홍길동
 주 소: 서울 구로구 구로본동 중앙유통단지
 가 1234호
 전 화 번 호: 02-401-5121

판 매

상품명 바코드 규격	수량	단가 합인 금액
산사춘 8801234567890 병/180ml	10	1,350 500
새우깡 880740845802 개(봉)	5	13,000 700
자갈치 8809514785236 개(봉)	3	700 100
		2,000
판매합계 (3건)		18,000

전 미수액: 432,500
 현 미수액: 485,000

서명:

영 수 증

공급자: 미진소프트
 대표자: 정일영
 주소: 서울 송파구 오금동 46-9 디에스빌딩
 6층
 TEL: 1566-8680
 담당: 관리자
 발행시간: 2008-08-05 05:45:38

공급받는자: TS편의점
 대표자: 홍길동
 주소: 서울 구로구 구로본동 중앙유통단지
 가 1234호
 TEL: 02-401-5121

상품명/규격	수량	금액
천년경영II/user	1	29,000
천년경영Lite/user	1	29,000
세금계산서/box	1	29,000
합계 :		87,000

전미수액: 150,000
 당일입금: 100,000
 현미수액: 66,550

계좌번호: 농협 093-02-307376 [정일영]

서명:

PDA 기종 및 양식에 따라서
 여러가지 영수증 양식을 지
 원합니다.

● 사/용/설/명 - [데이터전송]



The first screenshot shows the '보조관리' (Auxiliary Management) menu with '데이터전송' (Data Transfer) highlighted. The second screenshot shows the '데이터전송 키보드 닫기' (Data Transfer Keyboard Close) dialog box with a list of data items checked and the '자료전송' (Data Transfer) button highlighted. The third screenshot shows the 'PDA간 자료송/수신' (Data Transfer/Reception between PDA) window with a list of data items and a 'PDA 신호 대기' (PDA Signal Waiting) button.

- PDA에서 처리 (매입/매출/주문/입금..)한 내역을 PC로 전송하는 화면 입니다.
- 전송선택에서 전송한 전표를 선택 후 **[자료전송]** 버튼을 누르면 전송 됩니다.
- 여기서 PC와 PDA는 연결되어 있어야 합니다. (ACTIVE SYNC) - 신호대기
- 모든 데이터 전송이 완료되면 전송한 데이터는 삭제 합니다. (데이터 중복 방지)

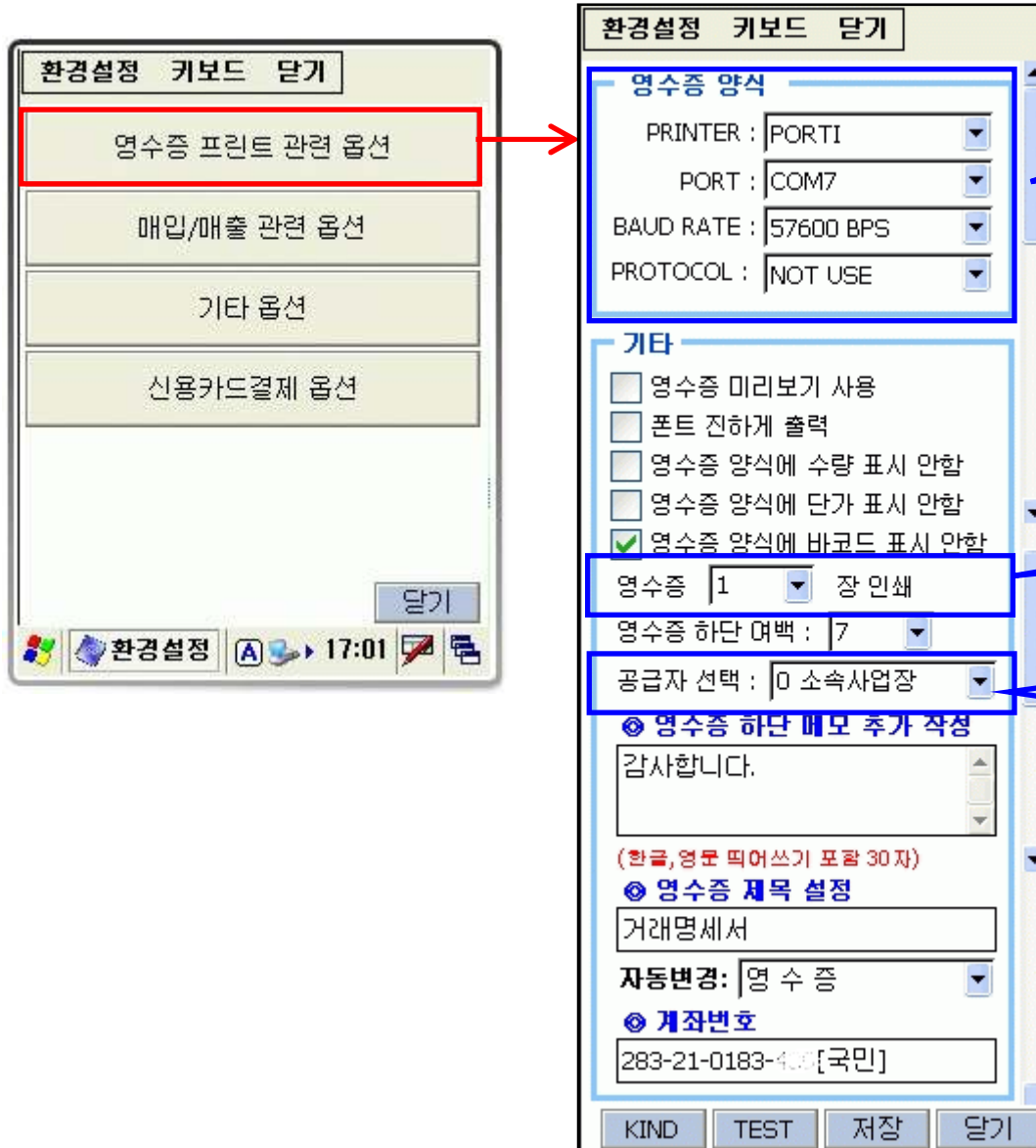

영수증 양식 선택 옵션

영수증 출력 시 연속으로 몇 장을 인쇄 할 것인지 선택

영수증 출력 시 공급자 란에 출력 될 사업장 선택 옵션

● 사/용/설/명 - [환경설정]

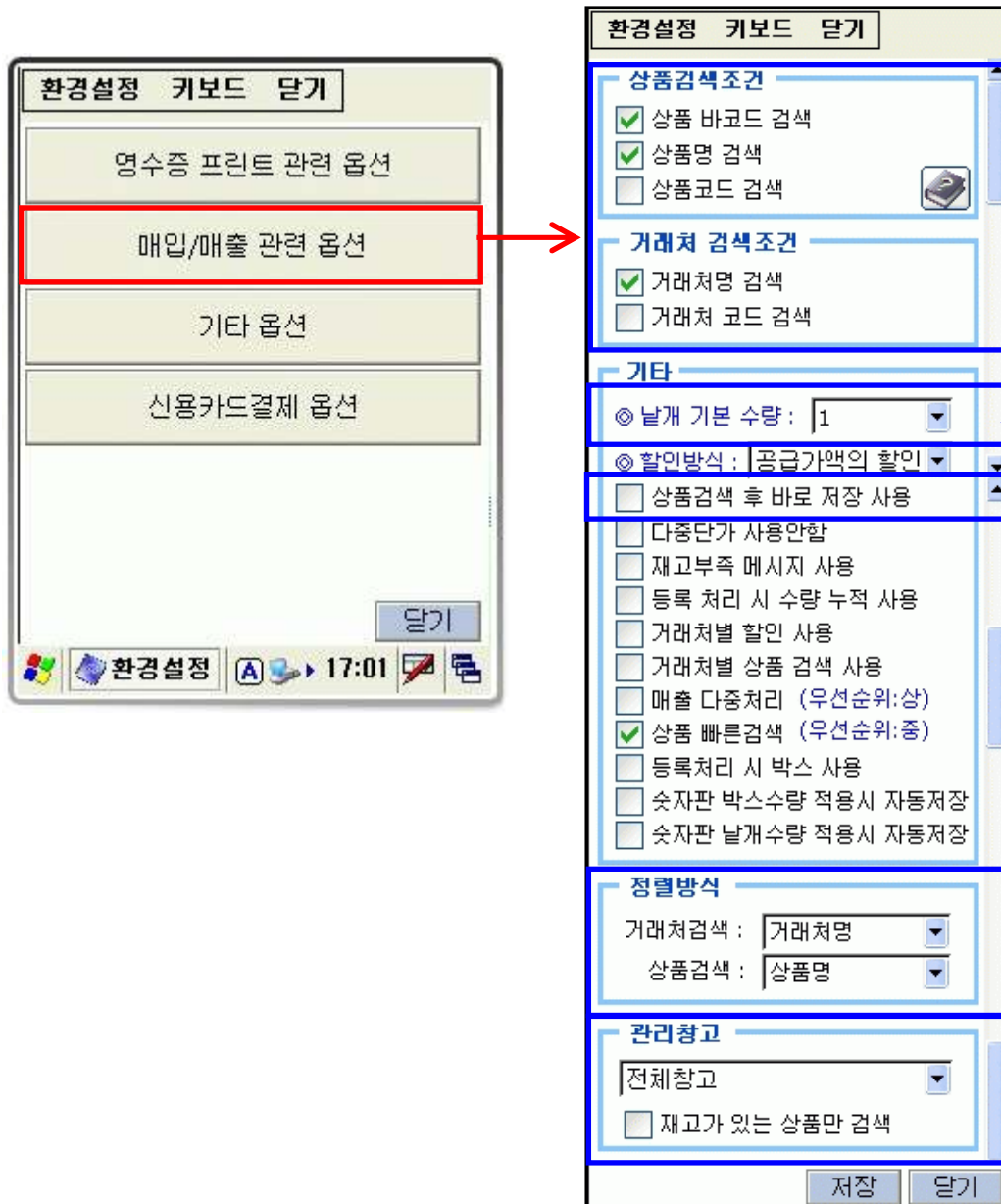

검색조건이 적을수록 검색 속도가 빨라 집니다.

등록관리 화면을 띄웠을 때 날개 기본 수량 입니다.

바코드로 처리 시 저장버튼을 자동으로 눌러주는 옵션

거래처 및 상품 검색 시 이름순으로 정렬하여 보여줄 것인가? 코드순으로 검색하여 보여줄 것인가?를 선택

여기서 선택한 관리참고가 등록관리 화면에서 자동으로 선택되어지게 하는 옵션

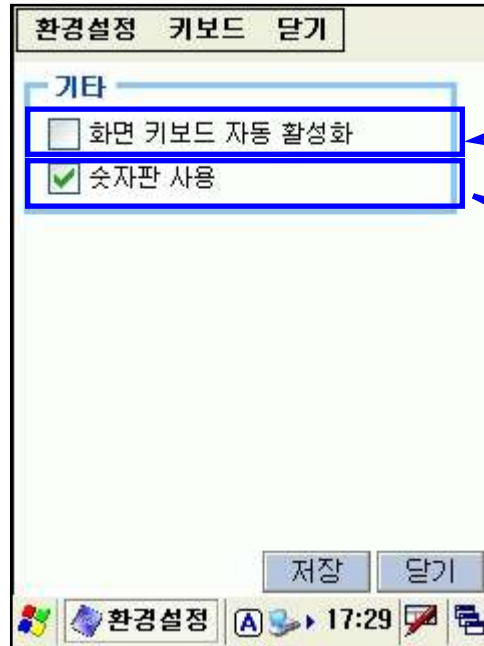
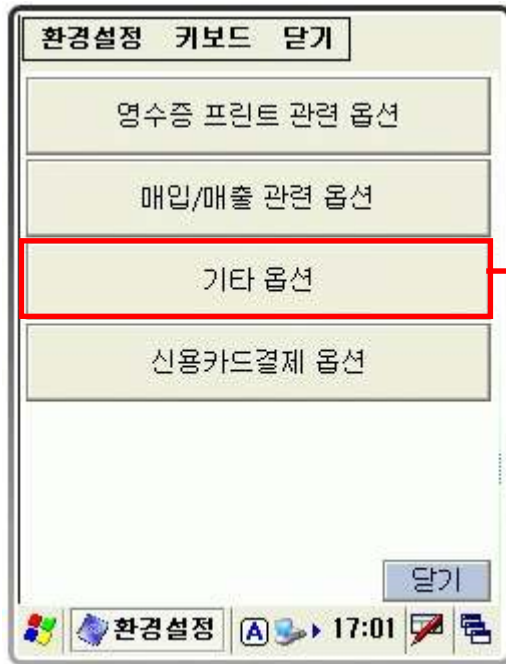

모든 화면에서 텍스트 입력
상자에 마우스를 가져가면
자동으로 키보드가 활성화
되는 옵션

숫자 (금액, 수량..) 입력 상
자에 마우스를 가져가면 자
동으로 숫자판이 활성화 되
는 옵션



- 신용카드 결제 / 현금영수증 발급 결제옵션 입니다.
- BIP-1300 / AT970 기종에서만 위 옵션을 사용 할 수 있습니다.
- 사용신청은 미진소프트 고객센터 02-401-5121 또는 1566-8680 으로 문의 하세요.

● 데이터 백업 및 배터리 방전

1. PDA는 배터리 (주배터리 & 백업배터리)가 완전히 방전 시 모든 프로그램 및



데이터가 초기화 (삭제) 되며 모든 입력된 자료가 소실됩니다. PDA는 백업 배터리가 내장되어 주배터리 방전 시 최장 40 시간까지 백업 배터리가 작동을 하여 데이터를 보존 합니다.

그러나 노후화된 배터리의 성능을 알 수 없으므로 절대 장시간 방전을 하지 마시기 바랍니다.

특히 PDA기종이 오래된 경우 백업배터리의

수명이 다하여 정상적인 역할을 하지 못하여 주배터리 방전과 동시에 자료가 초기화 될 수 있습니다. 주의 하시기 바랍니다.

감 사 합 니 다